

日期：
便簽 單位：研究發展處

速別：普通件

密等及解密條件或保密期限：

學術發展組擬辦：

- 一、公告於電子公布欄、學校首頁最新消息及本處訊息公告處。
- 二、旨揭教育訓練課程採網路報名，非主辦學校之人員酌收報名費用，請有意願參加者逕自辦理報名並繳交活動費用。
- 三、本校教研人員全程參與課程並取得研習證明者，請將證明文件影本送至本組備查，得採計本校學術倫理研習時數。
- 四、文存。

會辦單位：

第二層決行		
承辦單位	會辦單位	決行
行政辦事員 盧錦惠 0319 1431		
教授兼組長 林淑萍 0319 1535		
教授兼研究發展組長 宋振銘 0319 1548		代為決行
		教授兼研究發展組長 宋振銘 0319 1548



裝
訂
線

檔 號：

保存年限：

國立清華大學 函

機關地址：新竹市光復路2段101號

承辦人：饒淑惠

電話：5715131#35133

傳真：

電子信箱：rao@mx.nthu.edu.tw

受文者：國立中興大學

發文日期：中華民國114年3月19日

發文字號：清研倫字第1149002024號

速別：普通件

密等及解密條件或保密期限：

附件：114年5月16日清華大學研習活動議程.pdf、1140507附件資料.pdf(附件1 114DE00894_1_19084626324.pdf、附件2 114DE00894_2_19084626324.pdf)

主旨：本校研究發展處研究倫理辦公室114年5月份舉辦「研究倫理以及學術倫理教育訓練課程」，邀請貴單位踴躍參加，請查照。

說明：

- 一、課程名稱：「心理諮商的研究倫理議題」（實體課程），主講人：李昆樺副教授，日期：114年5月7日（三）上午9:00-12:00。
- 二、課程名稱：「教研人員執行政府科研補助計畫所應留意之法律風險與刑事責任」（實體課程），主講人：許大偉檢察官，日期：114年5月16日（五）14:00-16:10。
- 三、課程地點：國立清華大學光復校區/旺宏館3樓-遠距教室B。
- 四、各項課程報名資訊請詳附件資料，或洽本案承辦人饒淑惠小姐（電話：03-5715131轉35133，電子信箱：nthurec@my.nthu.edu.tw）。
- 五、報名人數額滿為止，本校教職員生免費，校外人士依各報名課程酌收報名費。本人須完成簽到及簽退流程並全程參與課程，依報名課程核發研習時數證明。
- 六、隨函檢附議程、海報及本校地圖資訊。

國立中興大學

第1頁，共9頁
線上簽核文件列印 - 第2頁/共10頁



1140005668 114/03/19

裝

訂

線



正本：國家教育研究院、財團法人國家實驗研究院、東海大學、輔仁大學學校財團法人輔仁大學、東吳大學、中原大學、淡江大學學校財團法人淡江大學、中國文化大學、逢甲大學、靜宜大學、長庚大學、元智大學、中華大學學校財團法人中華大學、大葉大學、華梵大學、義守大學、世新大學、銘傳大學、實踐大學、朝陽科技大學、南臺學校財團法人南臺科技大學、高雄醫學大學、南華大學、真理大學、大同大學、臺北醫學大學、中山醫學大學、龍華科技大學、慈濟學校財團法人慈濟大學、輔英科技大學、樹德科技大學、明新學校財團法人明新科技大學、長榮大學、弘光科技大學、中國醫藥大學、正修學校財團法人正修科技大學、高苑科技大學、聖約翰科技大學、中國科技大學、大仁科技大學、嶺東科技大學、亞洲大學、開南大學、光宇學校財團法人元培醫事科技大學、佛光大學、遠東科技大學、嘉藥學校財團法人嘉南藥理大學、崑山科技大學、玄奘大學、大漢學校財團法人大漢技術學院、萬能學校財團法人萬能科技大學、健行學校財團法人健行科技大學、建國科技大學、城市學校財團法人臺北城市科技大學、仁德醫護管理專科學校、馬偕學校財團法人馬偕醫護管理專科學校、慈惠醫護管理專科學校、耕莘健康管理專科學校、樹人醫護管理專科學校、育英醫護管理專科學校、敏惠醫護管理專科學校、聖母醫護管理專科學校、崇仁醫護管理專科學校、新生醫護管理專科學校、中臺科技大學、宏國學校財團法人宏國德霖科技大學、亞東學校財團法人亞東科技大學、南亞科技學校財團法人南亞技術學院、致理學校財團法人致理科技大學、台灣首府學校財團法人台灣首府大學、中信學校財團法人中信金融管理學院、黎明技術學院、德育學校財團法人德育護理健康學院、大同技術學院、崇右學校財團法人崇右影藝科技大學、華夏學校財團法人華夏科技大學、中華醫事科技大學、景文科技大學、法鼓學校財團法人法鼓文理學院、明道學校財團法人明道大學、台北海洋學校財團法人台北海洋科技大學、德明財經科技大學、東南科技大學、康寧學校財團法人康寧大學、南開科技大學、明志科技大學、廣亞學校財團法人育達科技大學、中華學校財團法人中華科技大學、僑光科技大學、美和學校財團法人美和科技大學、吳鳳學校財團法人吳鳳科技大學、台南家專學校財團法人台南應用科技大學、臺北市立大學、高雄市立空中大學、國立臺灣大學、國立政治大學、國立臺灣師範大學、國立成功大學、國立中興大學、國立中央大學、國立陽明交通大學、國立中山大學、國立空中大學、國立中正大學、國立臺灣海洋大學、國立東華大學、國立暨南國際大學、國立臺北大學、國立嘉義大學、國立高雄大學、國立彰化師範大學、國立高雄師範大學、國立臺灣科技大學、國立臺北科技大學、國立雲林科技大學、國立屏東科技大學、國立臺灣藝術大學、國立臺北藝術大學、國立虎尾科技大學、國立宜蘭大學、國立聯合大學、國立臺中科技大學、國立勤益科技大學、國立澎湖科技大學、國立臺南藝術大學、國立臺北教育大學、國立臺中教育大學、國立臺南大學、國立臺東大學、國立體育大學、國立臺灣體育運動大學、國立臺北護理健康大學、國立高雄餐旅大學、國立金門大學、國立臺灣戲曲學院、國立屏東大學、國立臺北商業大學、國立高雄科技大學、國立臺南護理專科學校、國立臺東專科學校、長庚學校財團法人長庚科技大學、學校財團法人中華浸信會基督教台灣浸會神學院、馬偕學校財團法人馬偕醫學院、醒吾學校財團法人醒吾科技大學、臺北基督學院、台神學校財團法人台灣神學研究學院、一貫道崇德學院、財團法人一貫道天皇基金會一貫道天皇學院、大華學校財團法人敏實科技大學、修平學校財團法人修平科技大學、文藻學校財團法人文藻外語大學、台灣基督長老教會南神神學院、東方學校財團法人東方設計大學

副本：本校研究倫理辦公室

H14/03/19
08:59:04

本案依分層負責規定授權單位主管決行

裝



線



國立清華大學

學術倫理教育訓練[實體課程]



時間：2025年5月16日(五)下午14:00-16:10

地點：國立清華大學光復校區/遠距教室 B

地址：新竹市光復路二段 101 號

報名自即日起至 5 月 12 日，額滿為止

活動費用：清大教職員生免費，校外人士 300 元

※ 報名通過者，統一於截止報名後寄發通知

本次演講邀請臺灣新竹地方檢察署檢察官，從法律實務觀點來解析各類研究補助經費使用之違失案例，並解析其法律責任，以協助計畫主持人與研究團隊避免不當的經費使用與核銷違失樣態而造成爭議弊案、甚至承擔法律責任。



時間	內容	講者
13:45-14:00	報到及繳費	
14:00-16:00	教研人員執行政府科研補助計畫所應留意之法律風險與刑事責任	許大偉檢察官 (新竹市地檢署)
16:00-16:10	測驗	

注意事項：為響應節能減碳，請自備環保杯，現場恕不提供紙杯

主辦單位：國立清華大學研究發展處—研究倫理辦公室

報名方式：採網路報名，網址：<https://reurl.cc/p9OxDr>

聯絡資訊：nthurec@my.nthu.edu.tw (03)5715131#35133

研習時數：全程參與並完成簽到/退手續者，核發 2 小時學術倫理時數證明，通過測驗者額外核發 1 小時時數，補考僅限 1 次，敬請見諒。

心理諮商的研究倫理議題(實體課程)

時間：2025 年 05 月 07 日(三)09:00-12:00

地點：國立清華大學光復校區/旺宏館 3 樓-遠距教室 B

地址：新竹市光復路 101 號

報名自即日起至 5 月 4 日，額滿為止。

活動費用：清大教職員生免費，校外人士 500 元

※ 報名通過者，統一於截止報名後寄發通知



時間	內容	講者
08:45-09:00	報到	
09:00-10:20	心理諮商的研究倫理議題(一)	李昆樺 副教授 清華大學教育心理與諮商學系
10:20-10:40 中場休息		
10:40-12:00	心理諮商的研究倫理議題(二)	

注意事項：

1. 為響應節能減碳，請自備環保杯，現場恕不提供紙杯
2. 證書統一於課程後 2 週內寄發!

主辦單位：國立清華大學研究發展處—研究倫理辦公室

報名方式：採網路報名，網址：<https://bit.ly/416w6yI>

聯絡資訊：nthurec@my.nthu.edu.tw (03)5715131#35133

研習時數：全程參與並完成簽到/退手續者，核發 3 小時研究倫理時數證明。



2025 研究倫理教育訓練



講師: 李昆樺 副教授

(清華大學教育心理與諮商學系)

時間: 2025年05月07日(三)09:00-12:00

**地點: 國立清華大學校本部/新竹市光復路101號
旺宏館3樓-遠距教室B (實體課程)**

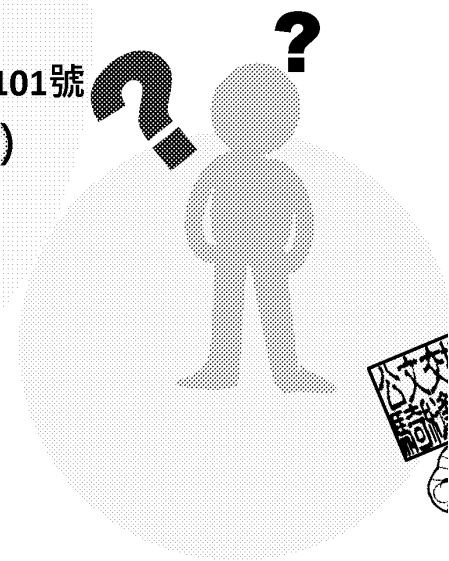
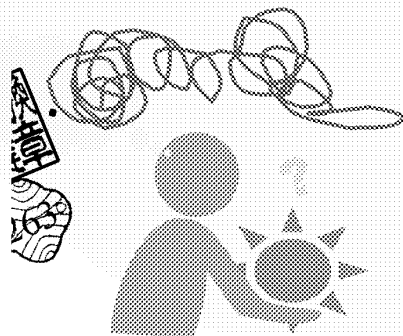

報名方式: 採網路報名, 詳細資訊: <https://bit.ly/416w6yl>

報名通過者, 統一於截止報名後寄發報名成功通知

研習時數: 全程參與完成簽到/退手續, 核發3小時時數

主辦單位: 國立清華大學研究倫理辦公室

單位信箱: nthurec@my.nthu.edu.tw

聯絡電話: (03)5715131#62395/35133

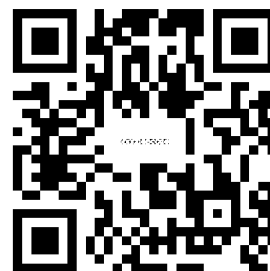

※ 清華大學校本部交通路線資訊

※ 前往 校本部 交通資訊 地址：新竹市光復路二段 101 號		
交通工具	說明	參考網站
台灣 高鐵	請於高鐵新竹站下車，下車後可轉搭其他交通工具，轉乘資訊請見台灣高鐵網站。	台灣高鐵網站 http://www.thsrc.com.tw/ 國光客運 http://www.kingbus.com.tw/
火車	西部幹線 新竹站下車，下車後需轉搭其他交通工具。	台灣鐵路管理局 https://www.railway.gov.tw/tra-tip-web/tip
市區 公車	◎ 新竹客運公車號碼： 1 路（約每 10-15 分鐘一班） 2 路（約 1 小時一班） ◎ 搭乘地點：民族路，SOGO 百貨旁邊 ◎ 下車地點：清華大學站	新竹客運 http://www.hcbus.com.tw/
計程 車	火車站→清華大學校本部門口，車資約 200~250 元（若未跳錶，上車前請先與司機議價）	
國道 客運	下交流道後之下車站（於交流道口或清華大學門口），請先洽詢各客運公司。	台北 新竹
		亞聯客運(行駛北二高路 線) http://www.yalanbus.com.tw/
		新竹三重客運聯營 http://www.hcbus.com.tw/
		國光客運 http://www.kingbus.com.tw/
		飛狗巴士 http://www.freego.com.tw/
		豪泰客運 http://www.howtai.com.tw/
		統聯客運 http://www.ubus.com.tw/
阿羅哈客運 http://www.aloha168.com.tw/		
新竹 台中	新竹台中客運聯營 http://www.hcbus.com.tw/	
自行 開車 (請參 考下 方附 圖)	國道路線： ※ 中山高二側引道與光復路、公道五路並未直接連結南下欲由光復路下交流道者，請先由公道五出口接引道。 ※ 因校內停車空間有限，如遇校內車位爆滿無處可停時，亦可將車輛停放於本校對面之「赤土崎收費停車場」。	
	由中南部 北上車輛	路線一 由 95B 竹科交流道下，左轉接園區二路，行至新安路時左轉直行，由本校南門進校園。(本路線適合考場位於台積館、人社院、工科館、生科二館、原科院考生)
		路線二 由 95A 新竹交流道下，左轉接光復路後直行，由本校光復路大門進校園。(本路線適合考場位於工一館、化工館、教育館、電資院、綜三館、物理館、材料館考生)



由北部 南下車輛	路線一	由 95A 公道五匝道下交流道，選擇右方往公道五路出口，沿公道五路直行至建中路口(鄰近中油油庫)左轉，沿建中路直行至底(光復中學)再左轉光復路，由本校光復路大門進入校園。
	路線二	由 95A 公道五匝道出高速公路後直行，經由引道接光復路後右轉直行，由本校光復路正門進入校園。如果您錯過了上述交流道，請由下一個出口(95B 竹科交流道)下高速公路，右轉接園區新安路後直行，由本校南門進入校園。

※ 清華大學校本部汽車路線圖

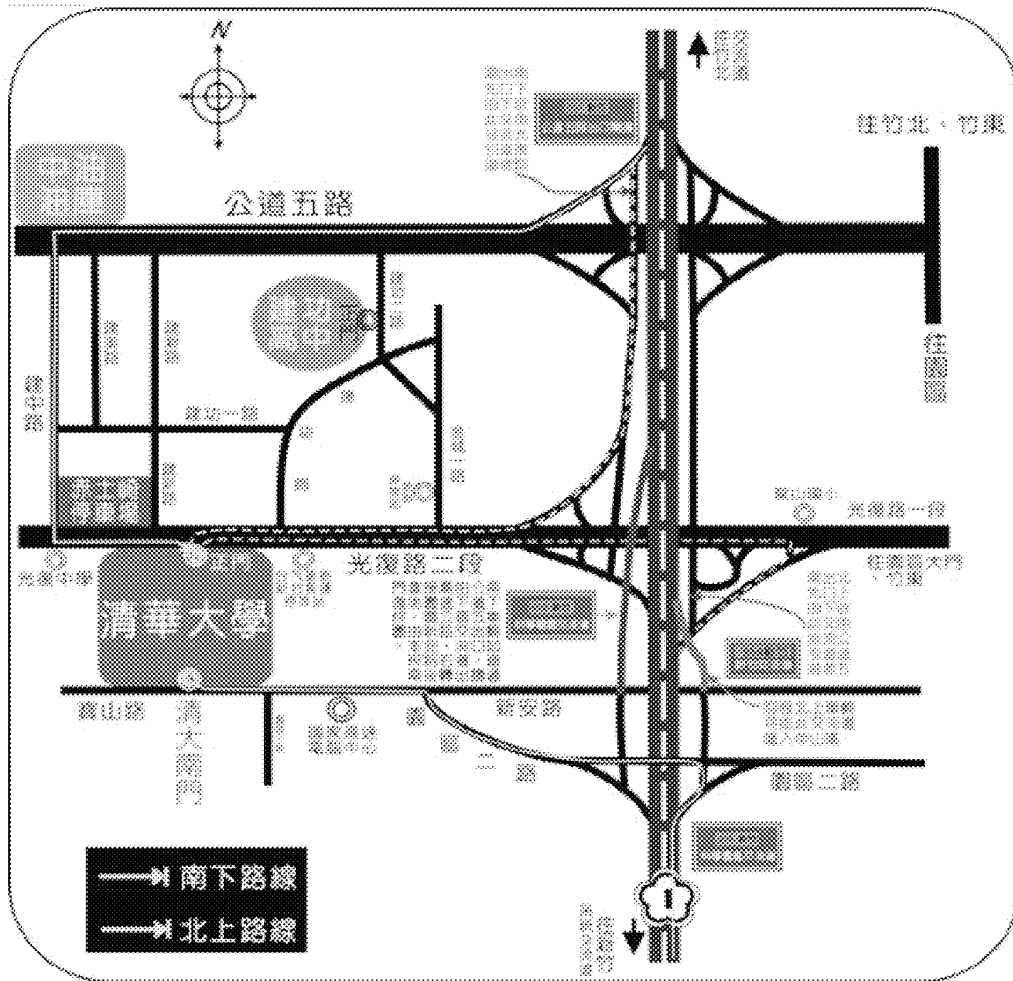

交通位置及停車資訊

- ◎進入清大校園後，徒步直行
右手邊大草皮旁一棟建築物即為旺宏館
(本校圖書館)
- ◎地址：新竹市光復路二段101號

- ◎紅色㊟為停車場位置
請洽報到處購買停車券

