

檔 號：

保存年限：

## 教育部 函

機關地址：100217 臺北市中正區中山南路5  
號

承辦人：莊惠銓

電話：(02)7712-9081

電子信箱：kitec@mail.moe.gov.tw

受文者：國立中興大學

發文日期：中華民國112年8月1日

發文字號：臺教資(三)字第1122703064號

速別：普通件

密等及解密條件或保密期限：

附件：議程(附件一 A09000000E\_1122703064\_senddoc1\_Attach1.pdf)

主旨：檢送113-114年「雙語數位學伴計畫」夥伴大學實施計畫  
徵件說明會議程(詳如附件)，請依說明事項辦理，請查  
照。

說明：

- 一、依據「113-114年雙語數位學伴計畫」辦理。
- 二、旨揭說明會邀請各大專院校對本計畫有興趣之教師及相關人員參加，會議資訊如下：
  - (一)會議時間：112年8月7日(星期一)上午9時30分至10時30分。
  - (二)請參加人員於112年8月4日(星期五)中午12時前至報名  
表單連結(<https://forms.gle/dkXRNeWyHpvacRt46>)完成  
報名。
- 三、如有未盡事宜，請逕洽雙語數位學伴營運中心李佳諭助理，電話：(04)2218-3850。

正本：各公私立大專校院(含大學系統)

副本：國立臺中教育大學(雙語數位學伴營運中心)(含附件)

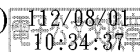

國立中興大學



1120015489 112/08/01

## 教育部「雙語數位學伴計畫」 113-114 年夥伴大學實施計畫 徵件說明會

- 一、會議時間：112 年 8 月 7 日(一)上午 9 時 30 分至 10 時 30 分。
- 二、會議地點：線上會議室(<https://meet.google.com/wej-ansn-fuj>)
- 三、主辦單位：教育部資訊及科技教育司。
- 四、協辦單位：國立臺中教育大學 雙語數位學伴營運中心。
- 五、參與人員：全國各大專院校對本計畫有興趣之教師及相關人員。
- 六、報名連結：<https://forms.gle/dkXRNeWvHpvacRt46>
- 七、會議流程：

時間	主題	單位
09:20-09:30	連線測試	
09:30-09:35	主席致詞	教育部資訊及科技教育司 李政軒司長
09:35-10:05	夥伴大學實施計畫說明	雙語數位學伴營運中心
10:05-10:25	提問與討論	
10:25-10:30	總結	
10:30	散會	

